

**Sadece LGS
Puanı ile
Öğrenci Alan
Okullar**

FEN LİSELERİ

SOSYAL BİLİMLER LİSELERİ

PROJE OKULLAR

**GÜZEL SANATLAR
LİSELERİ ve SPOR
LİSELERİ**

**Yetenek sınavı ve OBP ile
öğrenci alacak olup
başvuruları **HAZİRAN**
ayında olacaktır**



ÖNEMLİ HUSUSLAR

- 1 BAŞVURULAR OKUL MÜDÜRLÜKLERİNDEN YAPILACAKTIR. BAŞVURULARI ÖĞRENCİLER VE VELİLERİ ELEKTRONİK ORTAMDAN TAKİP EDEBİLECEKLERDİ.
- 2 ÖZEL EĞİTİM İHTİYACI OLAN ÖĞRENCİLERİN SINAV TEDBİRLERİNDEN YARARLANABİLMELERİ İÇİN BAŞVURU SÜRESİ İÇERİSİNDE BULDUKLARI BÖLGENİN REHBERLİK VE ARAŞTIRMA MERKEZİ (RAM)'LARINA MÜRACAAT ETMESİ GEREKMEKTEDİR.
- 3 SINAVA İLK 15 DAKİKA ÖĞRENCİ ALINACAK ANCAK NU ÖĞRENCİLERE EK SÜRE VERİLMEMEYECİKTİR.
- 4 ÖĞRENCİLERİN SINAVA GELİRKEN YANLARINA FOTOĞRAFLI, ONAYLI SINAV GİRİŞ BELGESİ VE T.C. KİMLİK KARTI GETİRMELERİ ZORUNLUDUR.
- 5 SINAV SORULARI 8. SINIF MÜFREDATI GÖZ ÖNÜNDE BULUNDURULARAK HAZIRLANACAKTIR

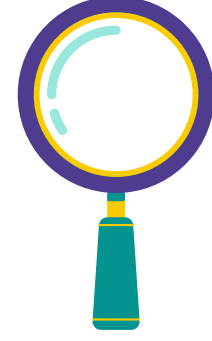

**LİSELERE
GİRİŞ
SINAVI
(LGS)**

**Ayyıldız Ortaokulu
Rehberlik Servisi**



Sınav toplam 90 sorudan oluşmakta ve 155 dk sürmektedir .



SINAV

UYGULAMASI

1. OTURUM—SÖZEL ALAN

- TÜRKÇE 20 SORU
 - İNKILAP 10 SORU
 - DİN KÜLTÜRÜ 10 SORU
 - YABANCI DİL 10 SORU
- TOPLAM 50 SORU 75 DAKİKA**

2.OTURUM—SAYISAL ALAN

- MATEMATİK 20 SORU
 - FEN BİLİMLERİ 20 SORU
- TOPLAM 40 SORU 80 DAKİKA**



DERSLERİN KATSAYILARI

Türkçe	→	4
Fen Bilimleri	→	4
Matematik	→	4
Yabancı Dil	→	1
Din Kültürü	→	1
İnkılap	→	1

IMPORTANT!

YERLEŞTİRME İŞLEMİ

1

MERKEZİ YERLEŞTİRME

Sınav puanı ile yerleştirme yapılacak. Puan eşitliği durumunda;

- 1.Okul Başarı Puanı (OBP)
2. 6,7 ve 8. Sınıflardaki Başarı Puanı
3. Devamsızlık Durumu
- 4.Tercih Önceliği
- 5.Yaş

değişkenlerine bakılarak yerleştirme yapılacak.

2

YEREL YERLEŞTİRME

Sınava girmeyen öğrencilerin yerleştirmesi, sınavsız alan okullara belirlenen kayıt alanına göre yapılacak.

1. İkamet Adresleri
2. Okul Başarı Puanı
3. Devamsızlık Durumu
4. 6,7 ve 8. Sınıflardaki Başarı Puanı